朝鮮日報
朝刊
本紙朝夕刊十二面

社說 學制의改善 時代에適應하도록할것

一

人文은 進化하고 時代는 變遷된다 따러서 社會의 各般制度가 改善을 要하는것은 必然의 理勢다 그러나 政治는 時代의 推移를 따러서 制度를 變改한다는것보다도 차라리 新時代를 創造하고 新文化를 建設하도록 制度를改善하는것을 理想으로 할것이다 即換言하면 環境의 支配보다도 環境을 創作하는것이 理想이다 左右間 이러한 意味에서 보아도 昨日에 適切妥當한 制度도 今日에 不適切不妥當한 것이될수잇고 또 되는것이 普通이다 그러므로 制度는 늘 時代에 適應하도록 또 新事態를創造하도록 늘 注意改善치 아니하면 아니될것이다.

二

總督府學務局에서는 今番에다시 教學刷新의 見地에서 從來施行하여오던 敎育制度에 根本的大修正을 斷行하여서 이時代에 適應한 敎育을 實施하기로 目標를 定하고 目下그具體案에 對하야 立案中이라는데 大體의 輪廓으로 外間에 傳하는바를大聞한즉 敎育審議會에서 前番에 國民敎育制度의 具體案이 完成하엿는데 朝鮮에서도 이案에追隨하고 實情을 考慮하야 敎育制度의 內容을 改善하리라는것이다. 그리고 改善의 要點은從來敎育上 分科主義를 合化主義로 變更하야 西洋式觀念을 淸算하고 東洋固有의 觀念으로更新하야 修身 歷史 地理 國語等科目을 國民科로 算術 理科等科目은 理數科로 音樂 習字 圖畫 作法 裁縫等科目은 藝能科로 武道 體操 敎練 遊戲 競技等科目은 體練科로 農 工 商 水 其他 實業科目은 實業科로 하기로한다는것이다.

三

從來의 敎育觀念은 個人主義 自由主義 平等主義에 잇섯는데 今番의 改善된 敎育觀念은 此等西洋流의 觀念을 淸算하고 全體主義 合化主義等 觀念을强調하야 國民과 國家사이에 잇는 連鎖關係에注力、國民學校敎育을 實施하는것이 目標로 되어잇는 것이다 이와가튼 兩大敎育思潮가 敎育上에 밋치는바의 影響은 다一長一短이 잇서서 遽然히 善惡을 말할수가 업다. 그러나 今日의 要求는 自由平等思想에 立脚한 個人主義의 敎育이아니요 東洋固有의 忠君愛國의 思想으로 國家가 업시는 個人의存在가 업다는 全體主義를 國民一般에게 徹底敎育함에 잇다 그러므로 審議會에서 決定된 國民學校案도 이時代精神이 要求된 反映으로 볼수밧게업고 따라서 敎育制度가 此線에 沿하야 改善된는것도 또한 自然의 理勢라고 아니할수 업는것이다.

四

이와가튼 國民學校制度를 朝鮮에 實施하려고하는데 잇서서는 勿論當局에서 用意周到하게 硏究立案하야 現實에 適合하도록 할것은 우리도 推測키 不難한바이지만 그래도 위선 國民學校制度에 잇서서 初等學校만하여도 內地는六年制인데 朝鮮은 六年制나 四年制로 되어잇는形便이쪽 此等 現實問題가 重要觀點이 될것이요 其外에도 敎育上 朝鮮의 特殊事情도 잇는것을 考慮치아니치 못할것이다 어째든 制度改善에 잇서서 善處善策을 다하야 그改善된 效果가 最大限으로 發揮되도록하여주기를 要望하여둔다.

部長級異動 二十日頃發令

【東京電話同盟】部長級의異動에關하여는 目下廳內 長次官 安藤... 하고잇는데 部長級異動新聞는 後藤內相時代에 ... 二十一日에 發令하게될 模樣이다

黃河南岸三角地帶에 一大肅淸戰急展開

開封鄭州間要衝中牟도占領

【包頭十九日發同盟】蔣介石의四月攻勢命令으로 衛立煌方面에侵入하야 京包線破壞와 陰山山脈北側 共產遊擊隊와의 連絡을企圖하면서 黃河南岸의 地區에 蟠居하고잇던 馬占山軍 鄂希騎軍의 一部는 黃河를渡河하야 北岸에進出 活潑한行動을開始하엿스므로 我〇〇快速部隊主力은 十九日曉 이를一掃하고저 勇躍進擊을 加하야 黃河北岸 田地帶 大肅淸戰을 開始하엿다

【北平十九日發同盟】黃河南岸一帶의敵을 掃蕩中인 岡村部隊는十八日 開封、鄭州間의要衝 中牟를 急襲하야 午後三時四十分 이를占領하엿다 中牟는 昨年三月下旬 開封作戰時에 我手中에歸하엿스나 其後 作戰形便上 放棄하엿든것을 이번에다시 占領하엿다

【〇〇基地十九日發同盟】我海鷲〇〇飛行部隊는 十八日〇〇機로써 地上部隊의 〇〇攻擊에 協力하야 敵陣地를 爆擊하야 同地의 占領을 容易케하엿스나 我軍의 同地占領으로 敵第二十軍이 西方으로부터 開封을 奪還하려는 企圖는 完全히 挫折되엇다 또山口飛行部隊는 十八日午前午後兩回에 亘하야 〇〇部隊의 山西省南部間要衝方面掃蕩戰에 協力하야 敵을擊退하엿다

海南島北西部 儋縣、新英占領

【海口十九日發同盟】十七日夜新英港南岸 白馬井에 集結한 陸軍川崎部隊는 十八日早朝 海軍의 板垣部隊와 協力 水陸兩方面에서 新儋縣(新英市東方六키로)을 攻擊 川崎部隊主力은 午前十時 海南島北西部의要衝 儋縣城을 完全占領하고 이어서 同十一時五十分 板垣部隊는 新英港의 東端 新英市에突入하야 이를占領하엿다 儋縣城에放火한後 南方으로 潰走하엿다 儋縣은 縣長陳宗讓가 指揮하는遊擊隊共產軍이잇서 抗日氣勢를올리고 잇섯스나 儋縣嘉積、樂會의 陷落으로 海南島治安을 妨害하고잇던 敵軍要地點은 完全히 我軍이制壓하게되엿다

低物價政策大綱 主査委員會서成案

【東京電話同盟】戰時財經施策의 一環으로 今後의 低物價政策의 大綱原案은 前부터 中央物價委員會의 賀屋、津島、高橋三主査委員의 指導下에 愼重히 調整中이던바 겨우 十八日에主査委員會의 成案을 어덧스므로 來二十二日午後一時부터 常任小委員會를開催하고 原案을 附議하기로되엇다 大綱原案의 目標는 需給調整、生產配給、消費規正、公定價格、運賃、賃銀、利潤及對策動行爲의 모든財經諸方策을 低物價의 觀點에서 項目別로 編述한것으로서 中央物價委員會에서는 右大綱이 常任委員會及總會의 審議를經하야 決定確立時 池田會長을 通하야 政府에答申하는一方 이에則하야 委員會機構의 改編에 着手하고 現在의纖維製品 化學工藥品 金屬品 食料品 燃料雜品 家賃地代 交通運賃及 運輸의 八專門委員會에 檢討를 加함과 同時에 새로히 常任委員으로써 委員長으로하야 物資需給 公定價格 消費規正 運賃 利潤 賃銀等의 各項目別로、特別委員會를 設置하야 政府部內의 物價關係部局及委員會의 調査官과 密接한 聯絡을 保持하고 統制方策의 徹底를 勵行하기로되엇다 또別로히 原價計算을 開始하야 生產費의 引下에 必要한 鐵 石炭 纖維其他現在量에關한 專門委員會를 設置하야 適正한 低物價의構成에 銳意邁進하기로되엇다 그러나 右大綱의正式決定까지에는 常任委員會에서 論議도豫想되므로 池田會長의 意向대로는 되지안코 아마도 二十六日의總會에서는 大綱調整에關한 中間報告가 잇슬程度로 本格的決定은 今月下旬이나 來月上旬이될듯하다

天皇陛下 廿二日宮城에還幸

【東京電話同盟】天皇陛下께옵서는 지난十一日以來 葉山御用邸에 駐驛하옵시는中인데 來二十二日午前十時三十分 葉山御用邸를 御出門하사 同十時四十五分 逗子驛御發車宮廷列車로 同十一時四十五分 東京驛御着車 宮城에還幸하옵실터 十九日吩咐가게옵서다

天長節賀宴御中止 觀兵式行幸吩咐

【東京電話同盟】天皇陛下께옵서는 來二十九日 天長節佳節을 마지하옵시는데 時局을 軫念하옵시어 宮中豐明殿에서의 君臣和樂의 盛宴은 中止하옵시기로 御治定하옵섯다 이날宮中에서는 午前十時 賢所 皇靈殿神殿에서 天長節祭를行하옵시는데 天皇陛下께옵서는 午前八時三十五分宮城御出門 代代木練兵場에서의 天長節 觀兵式에 行幸하옵시사 皇軍將兵을 御親閱하옵실터 十九日吩咐가 게옵셧다 雨天時에는 觀兵式을 行할수업는 境遇에는 行幸을中止하옵실터이며 또이날有資格者는 午前九時부터 午後四時까지 參觀을 差許하옵신다는 吩咐가게옵셧다

陸軍航空士官學校 卒業式에行幸

【東京電話同盟】天皇陛下께옵서는 來二十七日埼玉縣豐岡町陸軍航空士官學校에 行幸하옵시사 第五十一期學生의 卒業式에 親臨하옵실터 十九日吩咐가 게옵셧다

五大政綱具現에 心血을傾注하라

地方長官會議席上 大野總監訓示

一、農林行政의新方針

半島가戰時國策下에 工、鑛業의發達을꾀하는一面 農林 水產의振興을益益促進하야 所謂農工併進政策의萬全을 期함은 참으로 前進兵站基地인 大任 이다 特히國民의 主要食糧인 米穀需給의 實績을보면 事變勃發以來 軍需及諸工業의 勃興에依한消費激增等으로말미아마 需給均衡에變化를이르키고 特히最近의事情은速急한米穀增產을 必要로하게되어 中央政府에서는國策으로서 今年度에 이計畫을決定한터인데 帝國食糧의供給地며 또大陸兵站基地인 使命을 가진朝鮮에잇서서도 이에策應하야 그助成經費를計上하고 增產施設을 强化하려고期한것이다 또米의配給統制方面에잇서서는 內外地를通한一元的調整에協力한다는 趣旨下에 現在의米穀取引所는 이를廢止하고 새로히官民共同出資로서 朝鮮米穀市場株式會社를 設立하야 主要集散地에는 實物取引의市場을開設케하고 特히必要하다고認定되는 大集散地에限하야 未着物取引又는延取引까지 할수잇는米穀市場을開設시키기로하야 此等에資金融通의길을講究하고 또市場員에對하여는 그安定을圖謀하며 政府의配給統制에 協力시키기爲하야 그것을免許制로하는等 正히米穀取引의 劃期的改革을보게된것으로서 此等兩方策은 併行하야 米穀行政의 戰時體制化를促進하게된것이다 各位는充分히 이趣旨의 周知徹底에努力하야 官民協力으로써 國策遂行에 萬全하기바란다

其他、畜產의 獎勵에關하여는 農村經濟更生의基礎條件의 하나로서 普及을圖謀하고 또國策도 加味하야 昭和九年에는 綿羊獎勵計畫、同十一年에는 朝鮮馬政第一期計畫을樹立하엿스며 十二年에는 이를擴充하고 昨年부터는 朝鮮牛增殖計畫을 實施하바 다시今年度부터는 豚及鷄의增殖計畫을樹立하고 畜產의全面的飛躍을企圖한것이다

各種產業의勃興에伴하는 用材不足의實狀에비추어 當局者朝鮮林業開發株式會社를設立하고 國有林經營事業의擴充及 民有林指導方針의改訂等을施行하엿던바 今回다시 民有林野百萬町步에對하야 二十個年計畫으로써 用材林을造成하기로하엿다 따라서 그實施에關하여서는 事業의適正及保護管理에 留意함과同時에特히山火의 豫防에對한施措를講究하야 森林資源의培養을圖謀하여주기바란다

一、勞務需給調整

勞務의適正한配置를 圖謀하고需給을調整함은 朝鮮現下의實情에비추어 極히 緊要한事項이다 特히 重要鑛物의增產及 國策的諸工事에必要한 勞働力을敏速的確히充足함과同時에 事變의影響에 因하야 發生하는職業의 轉換을 圓滑케하고 또 歸還軍人의 職業斡旋에 萬全을 期함을必要가 잇슴은 말할것도 업는일로 總督府는 이미 京城及 各都市의 職業紹介所에對하야 職員의增置를實行하고 中央地方에잇서서의 關係行政機構의整備에 努力하여온것인바 今回다시主要職業紹介所를國營으로 移管하야 그機能을充分히發揮시키기로하엿다

이에加하야 一般國民登錄 從業者僱入制限 賃銀과工場就業時間의 規制及工場事業場技能者養成等에關한 諸法令이 朝鮮에施行되어 益益人的資源에 計畫的統制를 講謀하게될듯하다 各位는이에鑑하야 充分히 總督府의 意를體得하고 地方의實情을 생각하야 企畫運用의 適宜를期하므로써 戰時勞働對策의 遂行에 萬一의 遺憾이업기를 期하여주기바란다

一、在外朝鮮人保護指導

多數在外朝鮮人中에는 尙今도 朝鮮統治의 實相을 認識하지못하고 偏見을가진채로 그것을고치지안는者가업지안라 總督府는 外務省과 協議한結果 昨年十月 近衛兼攝外相으로부터 在外各公館長에게 在外朝鮮人에對하야最近의 朝鮮의實狀을 周知徹底시킴과同時에 그處遇에關하여는一視同仁의 聖旨를奉體하야 內鮮一體의 趣旨에基하야 在外朝鮮人으로하여금 眞正한 皇國臣民인自覺과 矜持를가지게하도록 指導하기를 訓令하엿다 또支那에잇서서는 北京 張家口에 各各出張所를 設置하고 現地機關과密接한 連絡下에善處하고잇는바 다시今年度에잇서서는 上海、靑島、濟南等必要에應하야 派遣員의設置를 考慮하고잇다

朝鮮農民을 滿洲에移植하는事業은 開始以來 豫期의成績을내고잇는바 今年부터 그入植地域의制限을 撤廢하며 入植數의擴充을期하야 積極的으로 指導援助하기로되엇다 또朝鮮人은 日本臣民으로서 日滿一體의 國策下에잇는 開拓民으로서의 根本方針을 確立하기로 目下內鮮滿關係當局에서 그具體的實施方法을硏究中이다 이것은 實로 日滿不可分 鮮滿一如의 精神에則한것으로서 總督府로서는 今後益益滿洲國과 協力하야 對滿朝鮮開拓民의 素質向上에 萬全을期하고 이로써 盟邦의 產業開發에 寄與하려고생각한다

一、物資及物價關係

戰時下의 施設에잇서서 適切한物價의規正과 物資의配給調整에 萬全을期하며 重要함은 勿論이나 特히今年은 事變第三年으로써 各種의經濟事情에 비추어 가장留意를 要하는해로 戰의遂行과 新東亞建設을爲하야 政府及民間에서 放出하는資金 及 그때문에 消費되는物資는莫大한額에 達할것으로 이情勢에伴한物價의抑制에는 一層注意하기를바란다 物資需給調整에 關하여는 事變發生以來 重要物資에는 綜合的計畫을樹立하고 그遂行上 緊要한諸方策實施에 努力하고잇는바 時局의進展은 그 强化를 하지안흘수업게하며 各種物資의配給 消費又는 使用의 制限은 更一層强化를 期할必要가잇다고 認定된다 特히物資의 統制는 單只原材料만에 끄치는 것이아니라 各種製品에까지 波及한다고 생각되므로 各位는 恒常周密한 調査硏究를 거듭하야 物資의合理的 配給을期하고 一面消費節約의徹底、代用品使用의 獎勵、廢品回收의强化等에 關하여도 格別히 努力할必要가잇다 以上과가티 聖戰下 長期建設에對應하는 經濟活動은 益益緊張味를加하야 今後更一層 强度의 經濟統制를 必要로하게될것은 明白한일인즉 一方에잇서서는 그統制違反行爲에對한 取締를 强化하는同時에 他面統制를 充分히하고 一般民衆의 生活環境도考慮하고 朝鮮의特殊事情에비추어 經濟警察運用의適正을期하야 我經濟國策遂行에 支障이업게하도록 努力하기를 切望한다 또現下의 情勢에잇서서는 公債消化及 生產力擴充資金은 오로지 國民貯蓄에 期待할것으로 郵便貯金 簡易生命保險及事業의 擴張은 必要할것이다 昨年度는 朝鮮의貯蓄目標가二億圓이엇스나 今年度는 三億圓을 目標로하야 一層努力할作定이다 節約과貯蓄의 徹底的勵行은 國民總力發揮의 指標로서 國民精神總動員運動의 活動에期待하는點이 만타고 생각한다 此等運動과 併行하야 今後는 以上의 目標下에 그徹底를 期하고 關한充分한協力을希望하는바이다

一、輸出貿易의振興

昨年朝鮮의 貿易總額은 十九億二千五百餘萬圓이라는 始政以來의新記錄을 樹立하엿다 그中 對外貿易額은 輸出一億六千九百餘萬圓 輸入一億三千四百餘萬圓을示하고 從來多年의 入超를克服하야 三千四百餘萬圓의 出超를보여 半島의對外貿易史上 空前의事業을남기게되엿다 特히對滿支輸出貿易은總輸出額의 約九割大分을占하야 鮮滿支經濟關係의 益益緊密함을 보이고잇는바 이것은 東亞經濟聯合의 强化를 暗示하는것이라하겟다

他面 現下國策의가장切實한要求는 圓貨圈以外의 第三國向輸出貿易에잇서서는 近年新興產業의 出現에依하야 昭和十二年의 輸出額은 一千六百餘萬圓에達하며 前途好望을豫想케하엿든바 海外의 物價騰貴 及 原材料의入手難또는海外의 邦貨排斥等諸種의 障碍에依하야 昨年은 前年에比해 約六割二分의激減을보이고 잇는것은 實로 憂慮할事實이다 朝鮮으로서는 國家의輸入力培養에 寄與하도록 積極的으로 海外輸出振興에 努力하고 生產力擴充及 輸出振興에 必要한施設을 擴充하야 今年度부터 輸出振興上不利한 條件의解消에 關하야 輸出促進의方法을 企圖하기로한 外 生產이 豐富한水產品中 鰮油、鰮魚粉、鰊等조림及硬化魚油及脂肪酸을 비롯하야 各種輸出品工業及 農家婦女子의 餘剩勞力을利用할 輸出工藝品의 助成指導、貿易業者의 誘致、金融、航路、港灣의 整備等銳意對策을講究하고잇다 特히半島에잇서서 아직도 輸出品工業으로서 볼만한것이적음은 甚히遺憾이며 또內地의輸出中小工業乃至 副業的工藝品은 時局工業과의 關係上將來 만흔期待를가질수업는 現狀에鑑하야 此等工業의 鮮內誘致及 新規勃興을促進함은 刻下의急務라고 생각한다 各位의愼重한硏究와 協力과 를希望하는바이다

一、農山漁村振興運動

農山漁村振興運動의 旣往六年 [illegible]

一、治安의確保

最近鮮內의治安狀況은 大體로 平穩을保持하고 從來에는 愛國的諸行事에의 參加를躊躇하든 一部의人士도 漸次로 國民精神總動員의 潮流에合流하는 傾向이 顯著하게 된것은 欣快하여마지안는바로서 그指導에當한 各位及 部下職員의努力에 謝意를表하는바이다 聖戰目的의一半이 共產主義를 東亞로부터 排除하는데 잇고 半島에잇서서도 此等不逞思想의 徹底的撲滅을期할 必要가잇슴은 말할것도 업는것이나 一面國際情勢의 尖銳化에 따라 鮮內에잇서서도 軍事其他 重要施設을 엿보는 外諜의策動이 漸次로 增加하고잇는데 對하야는 가장戒心할 必要가 잇는바 이에 그防遏取締에는 今後一層 努力할 必要가잇다 또防空에關하여는 軍防空의 整備에 期待함이 急務인것은 勿論이나 國民防空의 完備를 圖謀하는것도 亦是 不可缺의 要件이며 特히時局의 變化를豫想하는時 我半島防空의 重要性을 益益 痛感하는바이다 即先般總督府에 防護課를新設한것도 畢竟은 有事之際의 對策에遺漏가 업기를期하려는 意圖에서 出發한것으로 各位는 기픠 이에留念하야 모든施設 訓練의目標를 恒常豫想되는 將來戰의 最惡의 境遇에두어 恒常待期할 準備를 하도록 工夫硏究에 努力하기바란다

以上으로써 廣汎한 施政의諸事項에 亘하야 大體의要點에 關하야 陳述한바 그根本은 總督의施政方針인 五大政綱의趣旨를 時局에 應하야 端的으로 具現하려는것이다 換言하면 內鮮一體의深化와 前進兵站基地인 使命을遂行할方途에 지나지 안는것이다 興亞의大業이 開始되어 擧國의 心血을傾注하여야할 秋에當하야 各位와가티 玆에決意를 更新하야 一意重責을 擔當하려고 생각한다

昭和十四年四月十八日

朝鮮總督府政務總監 大野綠一郎

陸軍特別志願兵 大體로成績良好

岡本第二十師團長談

[illegible] 岡本第二十師團長은 出席하며 上京한 ... 管下各隊의 特別志願兵의 現狀 ... 第一次陸軍特別志願兵九十七名은 昨年十二月十日 二十師團에 入營하야 ... [illegible]

"獨逸배러制貿易政策 世界通商에惡影響"

헐米國務長官聲明書를發表

【華盛頓十八日發同盟】루스벨트大統領의 獨伊에對한 和平要請메세이지의 뒤를바더 헐國務長官은 十八日夜 獨逸의 배러制貿易政策을 糾彈하야 다음과가튼聲明書를 發表하엿다 獨逸의 배러制貿易政策은 有害한 武器이다 即첫째로 世界通商全體에 顯著한 破壞的影響을주며 둘째로 이를利用하는國家에 害毒을주다 셋째로 貿易總額을 減少하고 넷째로 國內的으로는 國家에 生活水準을 低下하는것이다 그러나 此制全部가 有害하다고는 하지 안는다 通商促進의 다른諸方法의補助로서 必要한배러制度 잇다 [illegible]

戰時財政에의移行策 財政顧問과協議 루스벨트大統領言明

【華盛頓十八日發同盟】米國政府는 戰爭勃發境遇에備하야 米國經濟의 戰時財政에의 移行策에 對하야 여러가지로 對策을 考慮하고잇는바 루스벨트大統領은 十八日 新聞記者團과의 會見에서 目下 財政顧問과 이問題에對하야 協議하고잇는 다음과가티 言明하엿다 米國政府는 화이트하우스로財政顧問들을 招致하고 戰時에 잇서서의 米國經濟保護策에對하야 여러가지로 討議하엿다 詳細한 內容은 아직말할수업스나 世界經濟情勢의 緊迫에鑑하야 政府는 爲替手形資金設定과 佛貨金價分率의 變更에 關한 政府의 權限을 繼續하야 延長하도록 提唱하려고 考慮하고잇다

平沼首相 近衛樞相과要談

【東京電話同盟】平沼首相은十九日午前十一時樞密院本會議散會後 別室에서 近衛樞相과約三十分동안 重要會談을하엿는데 이會談에서 首相은지난三月二十九日樞相과의會談에繼續하야 其後의歐洲情勢와이에對處할 帝國外交方針及事變處理其他各般施政方針에關하야 說明한後 樞相이西下中에行한 獨伊補充의經緯等에關하야 諒解를求한것으로보인다

파運河擴張案 米下院本會議에回附

【華盛頓十八日發同盟】米國下院海軍委員會는 去三月十三日 파나마運河地帶總督 클레마란스·리드레氏가提出한 파나마運河擴張에關한 報告書에基하야 總計 二億七千七百萬弗에 達하는 파나마運河擴張案에對하야 審議하엿던바 十八日 이를可決하야 直時 本會議에 回附하엿다

英佛土交涉과 巴里外交界觀測

【巴里十八日發同盟】佛政府는英政府와의 緊密한 連絡下에 土耳其에 對하야 對獨包圍陣에의參加를 勸說하고 잇는模樣인데 十八日 巴里外交界의 消息에依하면 英佛兩國은 土耳其政府의 安全을 確保코저 東部地中海의 廣汎한協約을 締結할 用意가잇다고 傳한다 이에對하야 土耳其는 一、土耳其는 英艦隊에對하야 黑海의 海軍根據地 使用을許與하는同時에 다다넬스 海峽의 使用通過를 保證할 一、土耳其는 亞剌比亞 諸國의防備에協力할 以上의協約이實現될時는 英國은 팔레스타나의 方面을 强化하는 셈이될터인데 交涉이 어느程度까지 進陟되고잇는지는 알수업다

海軍特命檢閱使 永野大將入京

特命檢閱使 永野修身大將은十九日午後一時五十五分 京城驛着列車로 北朝鮮方面으로부터入京하엿다 朝鮮호텔에서 一泊하고 二十日午後에 南行할터이다

市況(十九日)

◆各地 期米 後止◆
木浦 下關 名古 [illegible]

◆大阪綿布◆
當限 [illegible] 先限 [illegible]

日·獨·英·佛 發明特許 (電氣도 藥도 使用안흠) 醫學博士 二木謙三先生御推奬

胃腸と健康 發明特許 自力健康器

胃腸이强化하고 身體는무럭무럭번다
運動不足과病弱도食慾도增進
頭腦明快、몸이후꾼후꾼、便通正常!

不老長壽、健康의秘法으로서、古來로부터傳하는呼吸、白隱禪師의 內觀之法等은今日이르는바呼吸法의 一種입니다。此等의呼吸法을近代醫學의立場에서硏究하야創案된 것이實로二木謙三博士의呼吸法입니다。自力健康器는即二木博士의學說을物理化하야女子나老人이容易하게應用할수잇스며그리고 過勞하게될結果생기는副作用을 防止、心身兩方面에서體質의改善、病、神經衰弱、其他의疾病을根本에서治癒시키는日、腸、夾、특許의權威잇는最新器械입니다
全國各地의愛用者는누구며、神經痛、食慾增進、便通도고르고頭腦도明快하게되엇다。라는安心되고感謝한 使用報告가 續續到來하고잇습니다.

三十年만에비로소空腹 半生의胃腸病이五十日에快復
大阪市北區中之島七丁目 大村又市氏
前略『自力健康器』를보내주시어서 即時使用하엿드니 使用第一日부터 어쩐지腹部에힘이생겨서 거면 確實히낫겟다는 豫感이생기엇습니다 ... 五十日餘에 三十年來의고질이完全히 快復되엿습니다

自力健康器로慢性의胃腸이 대번에全快하고 몸도훨신버러서크게기뻐하는 宮崎市治君 (小樽市入船町七ノ二十一)

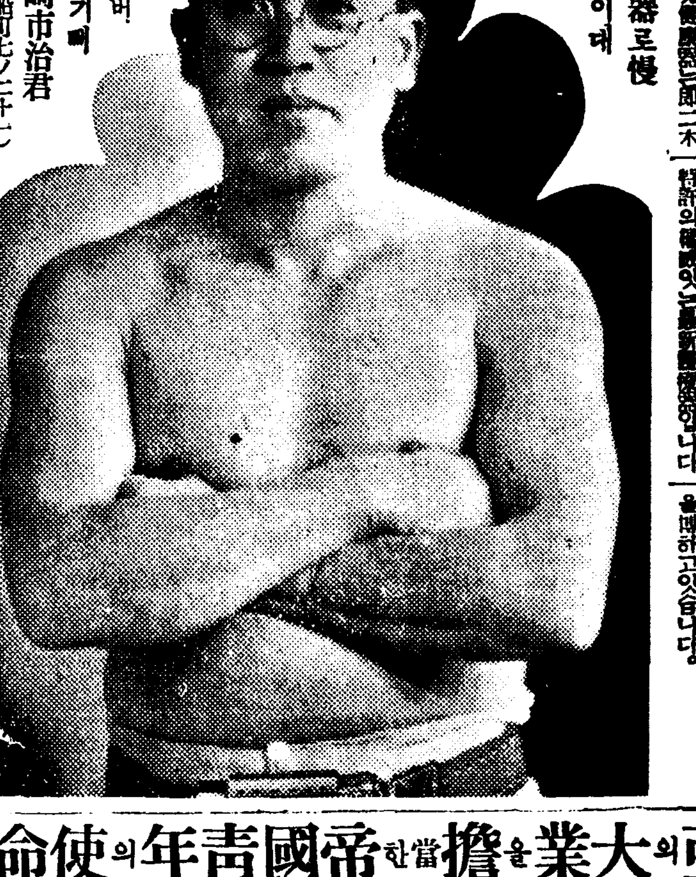

▼女子兒童도使用은簡單
(第五種第三種은用)一日二次하면서도自由五分이나十分식 一日二十分以上

適應症
不眠、神經衰弱
食慾업는분
便秘잇는분
泄瀉하는분
慢性胃아토니-
胃下垂、胃酸過多
慢性胃腸가다루
慢性胃擴張症
其他、一般病弱에奏效。胸部病은醫師의指導를받고

自力健康器 家庭用 十二圓 送料內地二十六錢 滿洲十三圓半
申込所 東京神田一ツ橋十三 帝國敎育會館內 國民保健振興會 振替東京七二一七番 電話神田(四一二〇、四七九四)

無代進呈 『自力健康法』 (實本) 을一家一册限 無代郵送함

特約販賣店 (第一流の藥房)
京城府 本町一丁目 高野製作所 / 長谷川町 大熊器械店 / 南大門通 新井藥房 / 本町四 木村藥房 / 黃金町一 山岸天佑堂 / 藤田藥鋪 / 神崎器械店 / 泰田藥房
釜山府 大和町 鶴田醫科器械店 / 岸川藥局
平壤府 木下藥局
光州本町 木下忠藥局 / 羅津 稻垣日本堂 / 群山 稻垣日本堂本店 / 大田本町二 神林藥房 / 元山本町 池田回天堂藥房 / 大邱 上田藥局 / 全州大正町二 中村藥局 / 淸津北星町 北島藥局 / 仁川本町 佐伯仁生堂 / 馬山 石見屋藥房 / 鞍山北一條 東鄕浩盛堂 / 大連 アイフ藥局 / 同 村谷洋行

市內及全國一流藥店에有함
總代理店 日本實藥株式會社

聖戰三年! 興亞의大業을擔當한 帝國靑年의使命重大하다!
小學卒業뿐인靑年은速히本會로와서中等敎育을修得하라!!
中學講義錄 女學講義錄 日本一의講義 大特典提供 藍綬褒章拜受 成功者續出 入會의絶好機
大日本國民中學會 東京神田駿河臺 電話神田(二五)一一一一、九段二一九番
會

金集中國策에逆行하는 密輸潛賣行爲가盛行

道知事會議서徹夜防止策强調

현하전시에 가장중요한 지하자원(地下資源)이 그중에도 국제대차(貸借)결제에 반드시 업서서는안될 금(金)을 증산하는것은 더욱 중요시되는 국책사업이므로 총독부에서는 산금증산을 적극적으로 장려하는한편 금의매상을 거의 명령적으로 실시하고 금의밀매금지를 엄중히 취체하야 지하금(地下金)의 지상금(地上金)의 국고집중을 도모하는동시에 근래민간의 금소유자들이 정부의매상에 불응할뿐아니라 심하야는 밀매를감행하야 중대국책에 역행하는경향이 농후하므로 총독부에서는 이것은 도저히 경시할수업는 문제라하야 작년겨울이래 식산, 재무, 경무삼국에서 여러가지로 그대책을 강구한결과 현하중대시국에 이따위국책에 역행하는것은 단연 용서할수업는 사실이라하야 방금 엄중취체하야오는중이거니와 이번 지사회의에서도 이것이 중대문제로되어서 식산, 재무, 경무삼국으로부터 각도지사에게 그철저억압에 대한것을 강조하얏는바 그런데 그강조한내용은 대개다음과갓다

정부의 금지금(金地金)매상가격은 현재한「그람」에삼원팔십오전으로서 만주국정부의 매상가격과 동일한가격이나 근래만주국내의 시세는 훨씬이 고등하얏기때문에 저간가격차이를 외화로하야 순금이나혹은 사금(砂金)의 밀수출을 밀매매하야 전재 가공한것 또는 고금(古金)의 밀수출을 감행하야 부정한이익을 획득하려는자가 불소한것을 보게될뿐아니라 조선내에서 장신구(裝身具)용 금하지안흔 용도에쓰려고 금을 비밀히 매입하는 폐단이 또한 상당이만흐며 이래서는금집중의 취지에 위반될뿐아니라 산금정책철저의 목적을 달성키불능한결과를 맷게될터이므로 금후더한층 그지도취체를 엄중이행하야 이따위국책에 역행하는 행위의 억압방지에 적극노력하라

得當한行政通牒

農村振興會月例會와愛國日을한날에하라고

道當局의英斷、相馳의弊端一掃

경기도에서는 저번국민정신총동원연맹이 생기면서부터 종래의농촌진흥회와 월례회를해하여잇서 여러가지로 경지는 경우가적지안어 농사에바쁜 농민들에 분주케할뿐이고 효과도 적어이 폐단을 일소시키는 동시에 사무의 일원화를 도모코저 십팔일자(甘蔗)지사로부터 관하각부윤군수에게—

농촌진흥회의 월례회(月例會)와 정신총동원의애국일을 따로따로 하지말고한꺼번에하도록 합처서 실행하는동시에 두조회와 연원도저로가 결합케하여 농촌의일원화를기하라—

는의미의 통첩을 띄웟다

興亞國民大會

參席代表決定

오는오월의일과 삼일 이틀에걸처 신경(新京)에서 열리게되는 선조기념흥아국민동원중앙대회(宣詔記念興亞國民動員中央大會)에 출석할 일본조선대표자에대해서는 그동안관계방면에서 전형중에잇던바 수일전 전원이십이명중 어십명은 내지에서 그리고 남은두명은 조선에서 뽑기로나착이 되엇는데 이영예의대표두명은 다음의두명으로 결정하야 십구일 경기도사회과로부터 발표가잇섯다

▲京城府本町四丁目 久保榮次郞

▲京畿道高陽郡松炭面 [illegible]

그리고 대회에는 만주국은물론 북지, 중지, 남지와 몽강대표다수도 참석할터이므로 이기회를만한 흥아국민대회에서의 양군의활약이 지금부터 기대된다

國旗調査

府總動員課、町會와協力

가난한사람은사준다

국제명징(國體明徵)을 부르고도 국기를가지고 엇지안는집고잇는 오날 경성부에서 부민에게는 사도록권장하고는 그「심볼」인 국기게양 곤궁한 가정에는 부에서사주어 금년안으로 부내에는 국기업는집이 하나도업기하되어 시국총동원과에서는 각정회와협력하야국기조사를 기위하야 국기게양을 극력장려하기로하엿다 그결과 아즉 장려하기로되엇다

"꼿피는시절서울의 사기꾼들操心하오"

假金時計팔든惡黨六名逮捕

도금시계로 시골사람을속여먹든거리의 사기꾼 육명이 경찰의 그물에 옭아 걸리엇다

십칠일밤 열한시경 종로서에서는 남대문통입정목 거리에서 시골사람에게 시계를 사라고 권하는 봉래정(蓬萊町)삼정목 오십일번지 조기수(趙基俊)(二)외 오명의부랑자를 검거하야 취조한결과 그들은 공모하고 지난십륙일 오후 두시경 남대문통 오정목에서 은평면(恩平面) 조흥만(曹興萬)(二)에게가짜 도금시계를 순금시계라 속이고 이십이원에 판것을 비롯하야 전후 십여회에 이와가튼 수단으로 시골사람을 꼬려먹은 것이 판명되엇다

리레式스리

야영(夜櫻)구경가는손들은 호주머니를 주의하라!

창경원야앵 제이일인 작십팔일오후아홉시경 부내동숭정(東崇町)오십번지의 십칠호 홍(洪)혁(赫)씨가 야앵구경을 하려고 창경원부구 표파는곳에서표를사다가 노리고섯던 소매치기에게 현금삼십원가량 들어잇는 지갑을 도적마젓다 도적은 현장에사복하고 숨어잇던 동대문서원에게 들켜 리레-식으로훔친지갑을 넘겨주려면 순간에체포를당하엿는데 일당은 세명으로 그중두명은 현장에서잡엇스나 남은한명은 놋첫다 잡힌두도적의 이름은 아래와갓다

▲新設町四의四十七號 金泰[illegible](二)

▲新堂町五十九 白点[illegible](三)

벌인본 직시 본서에넘겨 엄중취조중인데 경찰에서는 금후도계속해서 다수사복을 배치하고 도적을 경계시킬터이기는하나 일반손님들도 꼿구경할때에는 각자가 각별히 주의해주기를바라고잇다

花無十日紅

그러타고 단三日을못가서 지다니 매정한 昌慶苑벗꼿

창경원의 벗꼿치 지기시작한다 한닙두닙 떠러지던것이 대번에 열닙 스무닙으로 그야말로 낙화분분이다 벗꼿잎사귀 떠러지는것을마치 봄이 떠나는것처럼 보앗슴인지 이손님이 미처피지기도전에 장안사람들은 이틀의 물고 창경원으로 달려든다 십구일로 야앵의 셋째날을 마지하는 창경원에는 어날놀삼 만오천명가량이나 드러와서 비비고 흥며 야단법석이다 벗꼿은 낙화질부럼이 한개의 절정이니 십구일 어십일의 이틀을 고개로 벗꼿의봄은 점점 북쪽으로 갈것이다 내일내일하다가 고만 꼿출길기회를 노처버리는 사람도 만커니와 보슬비한번에 한이파리도 남기지안코 깨끗이되각하는것이 벗꼿치라면 천후의변화가 조바심하여하는 마음을 취어다 노앗다 할것도 사실여다 십구일 경성측후소의말을 들으면 어날의 최고온도는 여실오도칠분으로 기상보통대륙에홀짝뛰어서여름가저오는 집짓날씨는 더욱다 흐리멍멍한 날세가 비롯하기 빨리걸가드면서도질질어가는것 봄의특징이라고 그러면 아프로 날세는 어떠케될가 잠간측후소의 말을빌면 다음과갓다

일본해와 북해도(北海道)북쪽에잇는 고기압은 동으로 이동하고잇스며 몽고(蒙古)와『마날라』에는 저기압이 잇서 조선은 대체로 흐릴것이나 약삼일간 비는오지 안흘것이다

(사진은 벌써낙화가 분분한 창경원)

北支鐵道

連絡運輸取扱規定改正

學生、團體賃金割引

북지방면의 치안이 점점회복됨에따라 작년시월일일부터 일본과 지나철도의 연락운수여정하게되여 내지 조선 만주 지나 직통운수를 개시하엿는데 어번에 북지철도에서는 여객과수하물(手荷物)및소하물(小荷物)의 지방적취급을 간이하고 충실히하게하고저 그취급방법을 전면적으로 지난일일부터 개정하는동시에 일본과지나의 연락운수취급규정의 일부도개정하야 이십일부터 실시하게되엇다 그개정된 요점은 이러하다

▲소아의 할인운임은 종래보다 약간 협해젓스며

▲학교교원 학생 생도에게대해서는 조선이나 만주철도와마찬가지로 사할인을 하기로되엇고

▲단체여객에대한 차쇄할인은 역시조선이나 만주철도와 마찬가지로하며 단체객인솔자는 무료로태우기로 되엇다

▲차표의모양을 개정하야 각운수기관과 마찬가지로 만드럿다

▲급행료금을 개정하야 여태까지 백『키로』단위이어던 북지선지방적급행료를 만주철도의 지방적급행료와 마찬가지로하엿다

그러고 또 수하물 및소하물의운임은 통상소하물의운임을개정하고 북지선의 수하물및소하물의 손해배상한도는 내지 조선 만주 지나철도와 마찬가지로 통일하엿스며 북지선의수하물 실고내리는 료금은 폐지하엿다

"庶奴子息으로四十年"

韓末名門尹雄烈氏落胤이庶子確認訴求訴提起

실구일 경성지방법원민사부에는 부내 내자정(內資町)일백이십팔번지 윤치경(尹致慶)(六二)씨가 경성부 신교정(新橋町)팔번지 윤치호(尹致昊)씨와 원고(원고)의 서자(庶子)임을 확인하라는 한말(韓末)거족 윤웅렬(尹雄烈)씨의 서자(庶子)임을 확인하라는 소송을 제기하엿다 청구원인에의하면 원고 윤치경씨는 한국시대에 륙군대신(陸軍大臣)을지낸 윤웅렬씨의 서자로서 전라남도 능주군(綾州郡)에서 태어나 그 다음해 전남병마사로 잇든 윤웅렬씨가 부임하야 …

그때 윤웅렬씨의 상노(床奴)로잇든 신태일(申泰一)이 당시네살바게 되지안흔 원고를다리고 전남화순군 회순면(和順面)신기리(新基里)에 가서 살다가조선대로 건너가 상해(上海)에가서 살엇다가 …

이가튼 사실을 … 원고는 그뒤 … 윤씨의 집안이 서로 남남으로 도라다니다가 …

"눈"한개에二萬圓

被害少女側이慰藉料請求訴

【伊川】강원도이천군지석공립심상소학교(支石公立尋常小學校)삼년생 여자이부녀(李富女)(一二)가 지난달십일일에 동교생 황모에게 사소한말다툼끄테머리『빈』으로 바른편눈을찔리서 눈이멀게 되엇다하는 기부한바이니와 이에대하야 피해자측과 가해자측의의견이 합치되지못하야 결국 위자료이만원을 경성강영철(康永喆) 변호사에게 위임하야 경성지방법원에 청구소송을 제기하게되엇스며 피해측에서는황모에게 눈을빼려서 머렷다고하고 가해자측에서는 어부녀의눈에면이드러가서 머럿다고 주장이다르니만치 금후귀결은 자못주목되고잇다

二等車에火災

【城津支局特電】십팔일 나지(羅津)오로부터 경성으로 가면제삼백십일렬차가 이날오후여덟시반에 …

棉花한줌이 모혀서大金獻納

경기도에서는 작년가을 면화(棉花)공동판매때에 관하열네군의농민들이 팔려고가저온 면화중에서 자발적으로 한줌씩을 일제이 국방헌금으로 헌납하엿는데 이러케해서 모흔 면화를 군한데뭉처서 돈으로바꾼결과에 이천구백팔십삼원삼십칠전을 엇게되엇스므로 도당국에서는 이로써 충기관총한대를사서 군에헌납하엿다 한다 눈남물을 바탓는 적성의 결정인 …

白茂線一部不通

【城津支局特電】백무선(白茂線)삼산(三山)천수(泉水)사이의서두수교(西頭水橋)는 녹아나리는 얼음덩이로말미암아 떠나려갈 위험에 이르럿서이사이는 십구일부터 열차운전은수없게되엇다 …

關門海底턴넬 貫通에遂成功

世紀의大工事

【下關電話】『關門海底』『隧道』는 어느때쯤이아 완성할가 … 십팔일 오전 … 이리하야 세계최초의해저『턴넬』판통도 …

新人庭球

朝鮮新人庭球大會(二)

靑年修練道場 規程을公布

충독부에서는 정년단(靑年團)을 비롯하야 중견지도자(中堅指導者)양성을위하야 부여(扶餘)에 중견청년수련소(中堅靑年修鍊所)를 설치하기로 되엇는데 이수련소에대한규칙을 이십일부 부령으로써 공포한다

이에의하면 동소직원은 소장에 학무국장이 취임하고 부소장일명 강사와서기약간명을 두기로되엇고 수련기간은 사월부터 팔월까지 구월부터 삼월까지 삼기(三期)로나누고 교수과목은 국체개념(國體槪念) 국사(國史) 지식과 공민과(公民科)상식과 청년강화 무도(武道)이다 그리고 입소생은 도지사의 추천을받을터이 제일기, 제이기생 모두 이백오십명씩이고 제삼기생은 일백명이다

女子師範生徒 陵寢墓地淸掃

경성여자사범학교 생도 일백이십명은 오는이십일대일의 정주신사(精州神社)압시대제大人날에 부산뵈군묘지에 가서 깨끗이씰기로 되엇다

朝鮮神宮奉贊行事

[illegible]

曆

▲四月二十日(木曜) 陰三月一日 ▲干支丁亥 ▲日出 午前五時五十分 ▲日南中 午後零時三十三分 ▲日入 午後七時十二分 ▲晝間十三時十分 ▲月出 午前六時三分 ▲滿潮(仁川) 午前五時三十五分 午後五時四十五分

紛爭이된原告의承訴로 [illegible]

기하야 원고의 승소로 이달십오일에 판결이 확정되엇고 윤웅렬씨와 자기의 생모는 이미작고하엿스니 이소송을 이르키는 것이라고 소장에 적혀 잇스며 나종에 참고사항으로 다음과 가튼 사실도 적혀 잇다 윤씨는 전라도관찰사가되여 민중천사건이 잇슨다음해 다시 정계(政界)가 안정되여 윤웅렬씨의 망주(光州)로 부임하엿는데 당시원고는 유웅렬씨의 보통을 바다 아버지(윤씨)에게서 실수일간 지냇스나 윤씨의가정 사정으로 다시 신태일의 집에와서 살엇다는것이다

軍人援護會에 五百五十萬圓

三大財閥에서寄附

【東京電話同盟】은사재단군인원호회(恩賜財團軍人援護會)에 대하야 십구일 삼릉(三菱)대표 암기소미태(岩崎小彌太)씨로부터 백만원, 삼정(三井)대표 삼정고굉(三井高光)씨로부터 이백만원 주우(住友)대표 주우길좌위문(住友吉左衛門)씨로부터 일백만원의 기부신청이 잇섯는데 이회에대하야 그동안의 기부금은 합계이천삼백사십만구천사백여원에 달하엿다

실구일 내국전보 외국전보 말삼백만일천 … 천류백팔십오통 전보총수는 …

最近一個月間 電報取扱狀況

최근한달동안 전조선우편 … 하고잇다

緊急役員會召集

延取引市場問題로

仁川府勢振興會에서

【仁川支局電話】인천부세진흥회(仁川府勢振興會)에서는 연취인(延取引)시장을 인천에 설치하려고 오래동안 노력해왓스나 실시되어온 …

醉漢兩脚切斷

십구일 오후열시사십분경 부내원정(元町)이정목 당인리선(唐人里線)원정역근처에서 삼십여세되어보이는 술취한남자가 차길을 건느다 마침 지나가는 용산역발 당인리행 열차에치여 두다리가 절단되엇는데 직시 철도병원(鐵道病院)에 입원치료중이나 생명이위독하다 나중일이 심하야 … 신원은소관용산서에서조사중이다

便紙는이러케

남의代書를해줄수잇다 내고 … 『病氣見舞文』『商業文』『暑中』『寒中』『慰問文』『祝賀』『年賀』『請求』『就職』 … 定價一圓五十錢 …

廣告

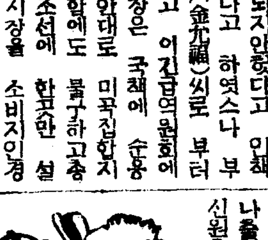

벽돌담면뒤라안해가 동정자살 ○ 『부부일신』을 느무지나치게실천행군 ○ 출며가던 자동차 『살인미수』 ○ 사람가리 고칠수도업네그려 면 몽유병(夢遊病)이라 ○ 창경원 야앵때문에 『꼬마』들이 집일곳 몰고물고 ○ 양천하기로 세계제일가는조선부인네 일년한차례실수로훔칠까

結核新劑

この藥理を御研究下さい

이 藥理를 研究하시요

直達療法新劑 ダイレクト (內服用)

★藥劑가無效한一大原因

「結核에特效藥업다」라하리만큼結核에 藥劑가와效力이업는가……

結核菌은리포이드皮膜이라는蠟樣의物體에싸여잇서서이것이모든藥劑의浸入을拒否하는結果이며 今日까지全醫學界가모두『直達療法劑』의完成에苦心硏究해온것입니다

★試驗管中의成功

勿論長久한硏究中에여러번이가特效藥의發表는잇섯스나이것은試驗管中의成功뿐이고人體에對하여서는藥劑力價大하므로副作用을伴하는一利一害이기때문에化學的으로는그말한藥劑의發見이지라도世上에나올만한適劑의發見을하기까지에는이르지못햇습니다.

★日本化學界의成功

그런데我國에特殊沃度化合物의發見에依하야『直達療法新劑ダイレクト』가비로서完成되여多年間題에依하야日本學界의一例가된는熱心한硏究의結果『結核治療의一大革命』의驚異的紹介的發見이되고드디어直達療法新劑完成의凱歌는日本의化學界에울리게된것입니다.

★가장理想的療法 으로서의直達療法……

本劑는全身到處의結核病巢에深達하야리포이드膜을破壞或은滲透하야...殺菌作用을發揮하야 ... 諸症狀이 急速히好轉하야治療의段階에드러가게하는가장理想的인療法입니다 副作用無

★適應症★

肺門淋巴腺・冬期肺結核・肋膜炎・肺

病型에依하야가지안으나服用十日前後부터自覺的으로食慾增進、解熱、咳嗽、喀血、喀痰의減少等의好轉을보게됩니다 一個月乃至三四個月의連用을要합니다

腸結核・喉頭結核・腹膜炎、腎臟結核・痔瘻・가리에스

前記外疾患도本劑의連用으로서거이治癒됩니다 三個月五六個月服用의必要가잇습니다

小兒結核・小兒腹膜炎・腺病體質

生來의虛弱體質로二日一、二球의服用은腺病質的體質을根本的으로改善합니다

カプセル入(〇、二瓦) 七〇球入(約十二日量) 金五圓 二〇〇球入(約三十五日量) 金十二圓

(文獻進呈)

發賣元 明隣商會 東京・京橋・木挽町七

(出張所) 名古屋・中區・池田町五〇

朝鮮總代理店 株式會社 新井藥房 京城南大門通り

훌륭한藥效의顔劑

뾰로지에 여드름에 기름때진얼굴에

여드름・뾰로지・油顔 은이러케하면낫는다

여러분이 第一괴로워하시는 일굴에여드름 뾰로지에는 먼저유끼와리밍을 바르는것이 必要합니다. 刺戟이업고 그러면서 殺菌力이잇스며皮膚를 고르게하며 여드름을解消하는 强하하여잇습니다.

皮脂腺(脂肪排泄管)에서 나오는皮脂가막히서 거기에雜菌과汚濁物이부터서 皮脂腺을막어버리는것이니, 相當유끼와리밍의脂肪을깨끗하게하는힘을應用하여 皮치는脂肪을防止하고여드름의 原因을除去하는것이肝要事입니다.

毛孔이여드름이나온뒤에 자죽이생기기쉬고한니다마는 드리히(色)素를分解하여빗갈을이게하는 유끼와리밍이므로 그런念慮는 全然無用합니다.

皮下組織을更生시거 는이藥劾!!

유끼와리밍은 植物性의草根을多量으로加하여생긴것으로 특별分조를가진乳白液입니다 植物성의成分은 皮膚를更生시켜그藥效는 여드름、뾰로지를고치고油顔을防止합니다 한便化粧바탕으로하면 화이썩좋아서化粧이잘됩니다 이미 愛用하시는이나 또試用하시지안는분이라도 꼭이試用을決定하십쇼

ユキワリミン

定價 五十錢 一圓

全國데파-트・藥店・化粧品店에有함

東京市芝區高輪北町 原澤合名會社

분에서서물오로오음기면—

분도 좋지안은 여드름、脂肪만흔제얼굴이

저는 每年여드름、뾰로지로 困難을當하게되고 化粧水도 좀試驗하여 보앗으나 效果는업고 어렵쑤도 됏지만 生來이 多量의脂肪이 붙음으로 더러운얼굴로 나서기가 실어서 얼굴빗이 보기싫게 되어서 여름이 되면 생각하면 참 걱정이 되엿습니다. 그러나 偶然하게 유끼와리밍을 알게되어 바르기 시작한지 나날이 效果가 나서 얼굴이 깨끗하게되엿습니다.

中部版

外華조흔妓生들도 生活苦에억맨生活
抱主와高利貸金業者의搾取로
서리마진開城花柳巷裏面

【開城】기생아씨들의 풍만장을 보면 부자집 귀부인보담지안케 호화롭지만 실제 그리면생활을 볼다면 기맥히사정과 억울한눈 물속에서 지내는 기생이만타고 한다 즉현재 백여명개성기생중 포주의 방이된수양녀 이십명은 팔렷것도업고 그외 소위자유영업을 한다는기생들에도 그반수는 남의빚을 잔뜩짊머진채허매며산다는것이다 그들의 고등관할경찰가들 수입도 결국은 치장에 모두소비하게되고 간얼편렴폐 병이나 면치다던지 또 되는때 이기회를 엿보는·고리는 세월이 조치못한 하고기(鬱悒)대금업자는 한달에 오분변리를 노아가지고 그들의 수입을착취한다 그중최유로(崔裕魯)란자는 인사소개업자와 결탁해가지고 만일부재를 기한안에 정사치못하는기생들에게는 채금대신 몸을 팔라고 꼬여서 다른지방으로 전매시켜 버린다한다 그런데이가티 인신매매를감행하야 이층삼중의 착취를 감행하는 악덕배가 개성화류항에는 만히숨어잇다한다

陸地棉增産目標 棉作打合會開催

【開城】지난십칠일 개풍군농회에서는 군내십사면면장을 초청하야 군청회의실에서 면작타합회(棉作打合會)를개최하고 육지면증산을 강화시키기 위하야 다음과가튼 협의를하고 동시 오는 이십이일부터 이십일일까지 파종기간으로정하야 적당한시기에 싸워실도록장려지도하기로 협의하엿다

◇附議事項

一、昭和十四年度陸地棉增殖奬勵

二、棉作改良及川耕對策

三、陸地棉種子共同購入斡旋配付

四、棉作用配合肥料購入配付

五、今年度陸地棉改良增殖施設

하야 오는이십일부터 오전열시에 상인지역을 엄차문해나 정성우양시장과 운사파와편파 본사공장을 견학하고 오후에는 장정안의 비위생을 견학하고 그답례차로 귀임할예정이라한다

약품은 정기회사에서 무료로진정하리라는바 일반가정부인의 만은 참석을 바란다고한다

慈善機關有隣館에 二百圓同進寄附
開城朴玄圭氏의特志

【開城】개성부만월정에 유일한 자선기관인 유린관(有隣館)에서는 특히무산아동의 교육방면에 힘써가지고 동관부근에 강습소를 신설한다함은 기보한바어니와 원체 빈약한기관이라 건축비가 부족하야 관계당국자는자금소집에 매우걱정중이던바 이소문을들은 부내 북본정(北本町) 박현규(朴玄圭)씨는 약소한 금액이나마 보태써달라고 이백원을자진기부하엿다한다

楊州警察內에서 清潔日割決定

【楊州】양주서관내 춘기청결은 다음과가티 일할을결정하고 청결하기로하얏다

四月二十三日 虎院里 新谷里 二十四日 自隊里 佳陵里 二十六日 金梧里 綠楊里 二十七日 民樂里 長岩里 二十八日 議政府里 龍峴里 三十日 議政府里

仁川雜貨小賣組合員 四十名京城商況視察

【仁川】인천잡화소매상조합에서는 조합원사십여명을 경성상황시찰을 시키기위

仁川公會堂에서 스·프洗濯講習
廿日午後一時에

【仁川】시국하에 잇서서 국책에 의하야 「스-프」의 이용이 점점만허지므로 그세탁방법에대해서 경모제일공업제약회사(京都第一工業製藥會社)의 주최로 인천공회당에서 이십일오후한시부터 세탁법 실지지도를 하기로되엿다 그리고 「스-프」에대한 강연과 그제조과정을 영화로써 인식시키게되엿스며 세탁

"요""사""꾸""라""에""有罪"
꼿求景갓다가와보니 寫眞機等五百餘圓어치盜難

【仁川】시내금성(錦町)이백사십번지철도국원 고전장지조(高田藏之助)는 십팔일 오후일곱시경창경원에 꼿구경을갓다가 집에돌아와본즉 시계삼백여원짜리 사진기계등 약오백여원어치를 도난당하엿스므로 분주히 경찰에고발하여 범인을 찾지하는중이다 꼿구경에 눈이 팔리워 집을 비어서는안될것을 경찰에서는각별히 일반에게주의식히고잇다

麻田金組總會
役員改選과表彰式

【麻谷】마전(麻田)금융조합에서는 지난십륙일에만전소학교 대강당에서 오전열시반부터 홍권업과장(洪勳課長)과 내빈다수 참석리에 조합장조한봉(組合長趙漢鳳)씨사회로 제이십륙기정시총대회를열고 소화십삼년도재산목록대차대조표사업보고서와 잉여금처분안등에대하야 신중심의를마친다음 오후한시반부터는 조합장과 감사역임기만료로 조합장개선과 감사역개선을 마치고 다음에는 소화십삼년도역원수당지급액에 대하야 심의결정하고 도지사의고사와 내빈의축사가잇슨후 회의를 맛치엿다 다시세시부터는 동의원으로 십년간근속한 공노자표창식까지 거행하고 감상회에서 성대한연회를마친후 네시사십분에 각각산회하엿는데 당선된 역원과 표창자는 다음과갓다

▲組合長 趙漢鳳(再選)▲監事 李碩成(再選) 元裕秉(再選) 申乾九(新選)▲評議員 申鉉瑀(新選)▲評議員十年勤續表彰者 正坪面東中里 狀과金一封

工場地分讓組合
十七日永登浦에創立
六十餘名이會合、委員을選定

【永登浦】경성부시가지계획사업을 지 영등포사방(四方)관할구역의 영등포지구화공업지구안에 공장용지의 지방분양을위하야 기지를 공표가격(公表價格)에의하야 분양(分讓)하는것을목적으로한 공장부지분양조합(工場敷地分讓組合)창립총회는 예정과가튼 십칠일오후 영등포 소학교강당에서 신설된 조합은 당해지구내의 토지소유자들로 구성된 조합으로서 지주, 유지등 약육십여명이 참집하야 규약의제정 위원의선거등이잇고 동네시경에 폐회하엿는데 위원은다음의제씨라한다

李康國 戶田政夫 朝鮮勸農株式會社 李昌云 李康賢 肥塚正太 京城煉瓦合資會社 永保合名會社 金泰鎬 柴田國一

蒙疆事情座談會
仁川公會堂에서開催
廿一日·森長文氏來仁機會에

【仁川】인천의 대안인 북지나(北支)와 중지나는 사변이래점차명랑화하야 인천과의 무역등 상업 비약적도상에 잇슴으로무역항인천의 대륙정책의 병참기지로되자 앞날의 발전이더욱촉망되어오는 이때에 인천부와인천상공회의소에서도 인천의무역진흥에 노력중이든데 금번조선총독부 장가구출장소(張家口出張所)의소장삼장문(森長文)씨가인천을오는 기회를 이용하야 몽강(蒙疆)사정좌담회를 개최코저 인천부와 상공회의소의 공동주최로 오는이십일일 인천공회당에서 개최하기로 되엿는데 일반은 이좌담회에 만흔기대를 가지고잇다

밤거리의仁川에 街燈百八十餘個新設

【仁川】인천부토목과에서는 판로를 명랑화시키기위하야 공비 일천사백여원으로 가로등(街路燈)일백팔십여개를 시설하기로되엿다 이것은 최근인천항의 발전에따라 지방의 판로개척을 더한층 명랑하게만들리라하며 이삼일내로 경인(京仁)에서 공사에 착수하리라한다

農村振興映畫會

【長湍】장단군에서는 농촌진흥에 관한 영화회를 일반농민에게 관람시키여서 비상시국하에 잇는 농촌민의정무를 함양시키고저 오는이십일일 오후칠시부터 군내 소화교교정에서 영화회를 개최한다

小學校兒童의 體力綜合測定

【仁川】소학교아동의체위향상과 건강증진에 대해서는 종래에도 부내각학교에서 주력하여왓스나 현하시국의 중대성에비치어 지구력을가지게할 제이국민의 양성에 더욱 힘쓰고저 부내각공사립초등학교 사학년이상에 동일적체력 측정을 시행하고 그 결과를 각각체력을 자각시키게되엿다

道立仁川醫院의 看護婦入所試驗

【仁川】경기도립인천의원 간호부조산부양성소에서는 오는이십일일 오전구시부터 입학시험을 시행하기로되엿스며 금번 응시자는 자비생수명에 대하야 시험을보게되엿다

成歡病院의 美擧

【成歡】보천읍대전에는 박언년이라는여자는 그남편과 이혼후 남의집에모로잇다가 문전걸식하다가 지난정월에 성환병원(成歡病院)에서는 이를불상히 녀겨 무료로 치료하야 칭송이자자하다고한다

本社永登浦支局主催
第六回 畿湖蹴球大會
五月十三、四兩日續行

【永登浦】기보=본보영등포지국주최 제육회 기호축구대회(第六回畿湖蹴球大會)는 오는 오월십삼, 십사양일간 영등포 방학대(放鶴臺)추태지운동장에서개최하기로되엿는데 참가신청기한은오월팔일오후칠시까지이요 참가금은한팀에사원식 그리고 추첨은 오월십일일오후여섯시 본보영등포지국내에서 거행하기로되엿스며 기타상세한규정은 주최자측으로 직접조회하야 보기를바란다한다

面議選擧人名簿 廿一日부터縱覽

【楊州】오는오월에 전조선적제히 거행될면협의원선거에 대하야 양주군내각면에서는 사월일일현재의 면협의원선거인명부(面議選擧人名簿)를 작성하야 이십일일부터 일반에게 종람시키기로되엿다 특히양주면에서는 정원에대하야 입후보가 상당히잇슬모양으로 아표로극투이가주목된다

長湍金融組合總會

【長湍】장단금융조합제십삼기정시총회는 지난십이일 오후한시부터 군내지상소학교강당에서 내빈다수참석한가운데 조합장의사회로 감사의경과보고와 사업보고와 잉여금처분안등을 부의가결하고 도지사의고사를 대독하고 내빈대표의축사가잇슨후 산회하엿다

附議事項

一、昭和十三年度財産目錄貸借對照表事業報告書及剩餘金處分의件

二、昭和十三年度役員手當支給의件

三、定款一部變更의件

四、評議員一名補選의件

보선된평의원은 지동면 동파리 서상요(徐相堯)씨가 당선되엿다

仁川에서竊盜 永登浦서處分

【永登浦】본적을 인천부도동(敷島町)삼번지에두고 현주부정

栗接木講習會
始興郡主催로安養에서

【永登浦】밤(栗)은 그영양가치에잇서 쌀이나 보리에필적할뿐아니라 이것을빼어서 가루(粉)로만들면 오랫동안 저장해도변치아니하며 일조에 흉년이 들드래도 농가의 비황식량(備荒食糧)으로 적당한것은 다아는사실이거니와 근자에는 이수요가 해마다 늘어가서 해외로수출하는 수량만으로도 불소한현상이라 밤의 증산을 도모하는것은 농산촌의 경제진흥상 극히필요하므로 벌써부터 당국에서는 십개년계획으로 증식장려계획을세우고잇던중 금년도부터는 고전장려로 우량품종의 개량증에적극적지도를 하게되며 따라서기설된 밤나무의 교접실시와 접목묘양성은 극히중요하고긴급한일이므로 이번시흥군(始興郡)에서는 그군내이면안양리에잇는 경기도직할묘포에서 밤접목강습회(栗接木講習會)를 다음가티개최하기로되엿다

一、期間 四月二十一日부터 同二十三日까지

二、場所 安養里苗圃

三、受講者 栗栽培者 始興郡林業職員

瑞山面職員大會

【瑞山】서산군내각면직원대회는 기보와가티 지난십오일오전열시부터 서산공회당에서 개최되엿는데 제반사항의지시와협의가잇서 성황으로 마치엿다한다

廿二日萬頃産組總會

【任實】전북임실군 만경산업조합(萬頃産業組合)에서는 정기총회를 오는이십이일오전열시부터 동조합사무소내에서 열기로되엿는데 조합원의 만흔 참석을 바란다한다

全朝鮮商業會議所 協議會日程決定
廿七、八兩日仁川에開催

【仁川】제구회 전조선상공회의소 협의회는 누보한바와가치 오는이십칠팔양일에 걸처서 인천에서 개최케되어 인천상의에서는 그일정을 다음과가티결정하엿다

▲第一日 四月二十七日(木曜日) (一)會議 自午前九時 至正午 (二)仁川府招待午餐會 (三)記念撮影 (四)會議 自午後一時 至同四時 (五)會議終了後 月尾島見學 仁川港展望 (六)會議所招宴(午後六時月尾島)

▲第二日 四月二十八日(金曜日) (一)會議 自午前九時 至同十二時 (二)市內見學 松島園에서 日出町附近 工業地帶 仁川錦町附近 朝鮮精米工場 朝鮮機械製作所 (三)會頭招宴(午後大時於松島)

九化金融組合總會

【富平】九化金融組合정기총회

第一回 全朝鮮自轉車選手權大會

時日 四月廿三日正午 · 場所 京城運動場

競技種目 = 五百米、千米、五千米、一萬米 四種目(一人二種目以內)

申請 今日限 氏名、年齡、所屬、職業、參加種目等을明記하야 總督府社會教育課內 同聯盟으로 申込할것

主催 朝鮮自轉車聯盟 · 後援 朝鮮日報社

新發賣

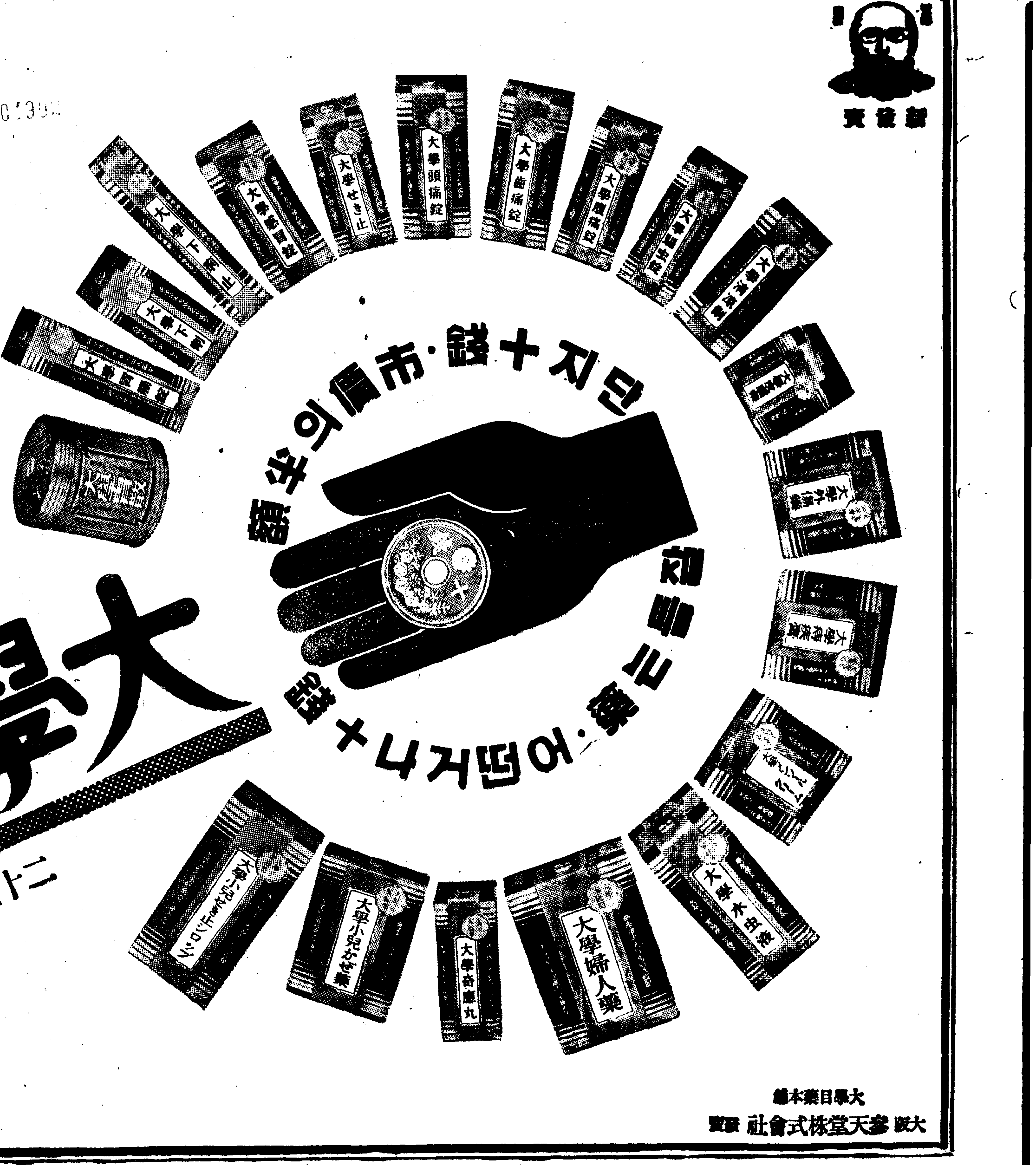

十錢으로 病을곳치는時代가왓다

이것은日本藥의勝利입니다。大學目藥本舖의研究部에서 多年研究한結果는이러케잘듯는藥이 모도 一個十錢이라는 놀라운廉價로賣出되엿다。그것은 實로 在來의一般藥價의 半額도못되는 廉價입니다。貴下의求하는藥은 어떠한것이나 十錢입니다 十錢을가지고藥店으로가서「大學十錢家庭藥」(二十種)中에서自己病에 適當한것을 選하야 곳곳히곳칠수잇습니다

◎大學十錢家庭藥

대학十錢家庭藥

▲各藥店에잇슴

大學十錢家庭藥

二十種잇다

一個正價十錢(二十種各一個式 詰合도잇다)

大學目藥本舖

大阪 參天堂株式會社 發賣

娛樂趣味

浪漫座 創作劇上演

廿二日府民館에서

극단낭만좌(浪漫座)에서는 오는스므이튿날부터 사흘동안 이틀동안 시내부민관(府民館)에서 아래와가티 창작극두편을 상연할터이라는데 방금 시내명치정(明治町) 남동장(南東莊)자봉그사무실에서 맹렬히 연습하는중이라한다

朝硏映畫部 (愛憐)錄音開始

극연영화부(劇硏映畫部)에서 제작에착수하야 삼년동안 애련송(愛戀頌)은 세인의기억에서 사라질정도엿는데 지난십일일부터 경성촬영소(京城撮影所)에서 녹음을 시작엿다는바 느저도 오월내로는 완성하야 봉절되리라고한다

딴은本職이군! 옷맵씨는俳優가第一

米國衣裳競技에카라일當選

【뉴요-크同盟通信】 미국에서누가가장 의복입는품이 조흔가하는 투표가 요전에뉴욕「패숀아카데미-」에서 전미국중요한 「드레스메이커」의 참집아래 열리엇는데 「파라마운트」의여배우로 노래를잘하는 「키티-카-라일」양이 일등상의 영관을 획득하엿다 이투표는 매년거행되어작년도의 옷승자는 「진자-로자-스」엿는데 이번은 전기「카-라일」에게 그만빼앗기고말기때문에 금년에는 문제가되지안허 유행계의 전변무쌍함을 말하고잇다 그리고그때에 다른일곱사람이 입선하엿는데 그순번은 다음과가다

一、키티-카-라일(영화배우)二、벳트-데-뷔스(동)三、베네-베누-터(연극배우)四、로-즈·반프룻(오페라가수)五、졸딩·러(라디오가수)六、요란다(무용가)七、아-서·손손(모험비행가)八、아리스·마-블(테니스선수)

鐵道局에서 「겨울의朝鮮製作」

조선총독부철도국에서는 송죽(松竹)에 위탁하야 「겨울의조선」이란단편 영화를 촬영하게되엇는데 촬영 주연으로 상원겸(上原謙)과 상야통자(桑野通子)등이 나왓다。

모두 상권으로써 겨울조선의 가지가지풍경을 잡아너허 만든것이라한다。

경개는 겨울방학에 어떤여학생이 조선에잇는 삼촌을차자왓다가 조선겨울의 여러가지아름다움을 잔뜩 구경하고간다는것이다。

촬영은 대개 금강산(金剛山)절경의 승경을배경으로하야 금강산의「스키-」각곳의 자유「스케-트」여러가지 산양등、한강에 숭어잡이、어름언압록강(鴨綠江)의 저녁경치등 여러가지 경치와 풍속을집어너허 만든것이라한다。

라디오프로

二十日(木)

▲正午(東)時報
▲午後零時五分朝鮮民謠(레코드)
▲同零時三〇分 뉴-스
▲同一時一五分 衛生時間「春節의五官器」 鄭基燮
▲同四時 뉴-스 職業紹介
▲同六時 라디오유치원「리듬알기」 京城放送管絃團 이야기 洪蘭坡
▲同六時二五分 어린이新聞
▲同六時三〇分 經典解說 李明世
▲同六時三〇分 趣味講演(咸興)「命名慣習으로본咸興風俗」 咸南高女 洪淳赫
▲同七時 뉴-스 天氣豫報
▲同七時三〇分 講演「科學과人生」 高工教授 安東赫
▲同八時 南道歌謠 一、報念 二、六字배이 三、黑打鈴 四、개고리打鈴 金柳鶯 李蘭香
▲同八時三〇分 歌曲 一、羽調頭擧 二、中擧 三、弄 四、界樂 五、編
▲同九時 라디오코메듸"벙거지우에고구마"馬太夫作
配役 金淑子(部長夫人)卞恩淑 崔明浩(部長)朴尙行 趙鍾翼(部員)朴商燮 尹明煥(그夫人)金順玉 李玉刻(타이피스트)金素英 朴新貴(社長아들)李貴 演出 金永壽 노래 申明子
伴奏 徐山玉 張明玉 金相淳 大笒 金永根 杖鼓 金一宇
▲同九時三〇分 뉴-스解說
▲同九時四〇分(東)時報 뉴-스
▲同十時 地方으로보내는뉴-스 氣象通報 明日의 豫定番組
▲同十時十分 中等國語講座(三) 金暻泰

第一放送

▲午前六時三〇分(東)基礎英語講座(五) ▲九時四十五分 幼兒時間 ▲十時二〇分(東)家庭時間 ▲正午(東) 時報 ▲午後零時五分(東)吹奏樂 ▲二時(東)小學生時間 ▲三時(名)婦人時間 陽氣な子供 醫學博士杉田直樹 ▲六時(咸)唱歌劇 ▲七時三十分(東)國民歌謠 ▲七時四十分(東)講演 ▲八時(東)抒情詩曲 香鳳馬提曲(蕪村俳句) ▲八時四十五分(東)落語 ▲九時五分(東)浪花節

陽春素人對碁戰 【7】

白 申勉植
黑(先) 盧永根

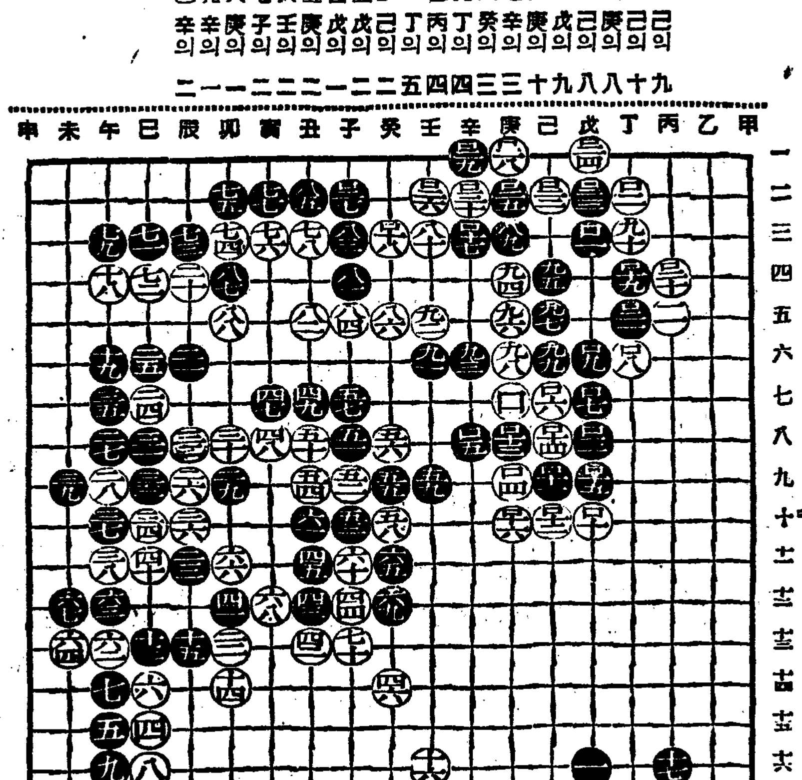

黑의勇斷으로 白、東陣大馬가十分危機

權秉郁

易에曰元、亨、利、貞은 天道之常이라하엿스니 白은順理로 東中部大馬를 陣出하엿스면조흘것을—黑百一一이고수미(수)로衝入함은 暗裡에伏於檻下之術이잇는듯—白百一二는 절수無法上으로 退兵은 不許한다 黑百一三이 비로소勝算을 黑選兵斷하니伏兵이저—白百一四도 背城一戰을不辭하고 가치잇어너흐니 黑百一五는 戊의九를잇고 白百一六도 따라曲弓陣을처다 참 大膽하고도조흔것은 처음「五八」送馬가 도로혀 機會가 비첫다 黑百一七은 大小 利害를 分析하야 嚴然히 東部로 向하여破壞工作을 試한바 白 百一八도 十分危急하야 圖生할必策으로 癸의三에田힘하니 將次엇더케展開가될지 疑雲이重疊하다 黑百一九는 形勢에北隅를攻迫하며 따라自營을堅實케하도록 꾀함이니 白도不得已 안비를수업서 百二〇을丙의四로、黑百二一은 너무謙讓치안한가 차라리短刀直入的으로戊의二에先着하엿스면 白大馬가 반드시 破竹之勢로될것을? 白百二二가己의四로對立하니이는 至當이다 黑百二三과 白百二四는 左右相應하고다른適理는 全無하다 黑百二五는 盲馬關鈴格으로따라만가니이는아주大失策이다 어쨋나하면 黑黑洗禮바를後顧가含有하다 白百二六은 妙味가잇고 黑百二七도 잇는거시必然이다 白百二八은 果然庚의一로재치기(패)를 내니 이는이른바死着腹中에有仙着이로다? 참으로絶讚할만한것이 黑百二九와白百三〇은 더加論치안해도自然할것이다……

夜×櫻×狂×想×曲……第二夜

熊超

❶ 엇들로ㅎ걷만 더걸지저거리니 살수잇나 「오잇 쏘-고-도메또와 게시까란!」
❷ 北支로 도망가 간다고 울며불며 날뛰고 가더니 예서만 나는구나!
❸ 여러物體가 同時에 한자리를 占領하는수법(物理學) 웨이리떠다미느냐 이자식!
❹ 觀櫻의片母「요사구라」도 어쩌어 마지막 紀念宴이되오리다 老母「애 뻐르란을 무슨맛에들먹느냐 맛이쓰다」
❺ 기왕죽은바에는 꽃나무에 목을매고…… 「이게무슨총안짓어가 자네소청 다들어주리 제밧집께」
❻ A「파연 꽃의돈네루루군」 키적은양반「여-보 꽃의돈네루커녕 사람의다리돈네루요 어-탐소꾸구경도하기전에 벌써 出口야?」

우문우답

【問】 요즘 맥주 맛은 술군들이 더 쓰다고 하니…?

前回【問】『요사구라』구경간 숙녀(淑女)가 뭘 울부짓을까。
同【答】 육박게 더 밧슬라고。

純白하고健全한살결工作에

어드룸이나、부스럼을업새시려면 惡脂肪을除去하는強한作用이、必要합니다。레온은 코로이드硫黃의 強한殺菌力과 淸淨力으로 如何히 頑固한 어드룸、부스럼이라도 레온을朝夕으로使用하면 씻슨듯이 업서집니다

☆

살결이곱은것은 무엇보다도 重要한것입니다。레온의主要原料인코로이드硫黃은 強한滲透力과漂白力을 가지고잇스므로 色素層에滲透하야 色素를 漂白시키며 죽은께、기미의原因이되는 메라닝色素를 淸白減少합니다。

☆

봄에는 空氣가乾燥하야 진버즘、마른버즘가튼것이 만히생기며 自然살결이 거치러지기쉬우니 恒常榮養分이豐富한 레온으로 손질하십시요。반드시 당신들이 期待하시는 아름다운살결을 어들수가잇슬것입니다。

一般化粧品과比較하여보십요 레온은 普通化粧品과는 根本的으로달러 化粧을하기爲한 塗劑化粧料가아니고 오히려 強한藥理的作用에依하야 純白케하며 여드름죽은께 기미 부름 잔주름가튼것을 업새기爲하야만든 美顏料 입니다。

請求하시면 朝鮮諺文으로된『新家庭美顏療法』어린冊子를無代로보내드립니다。

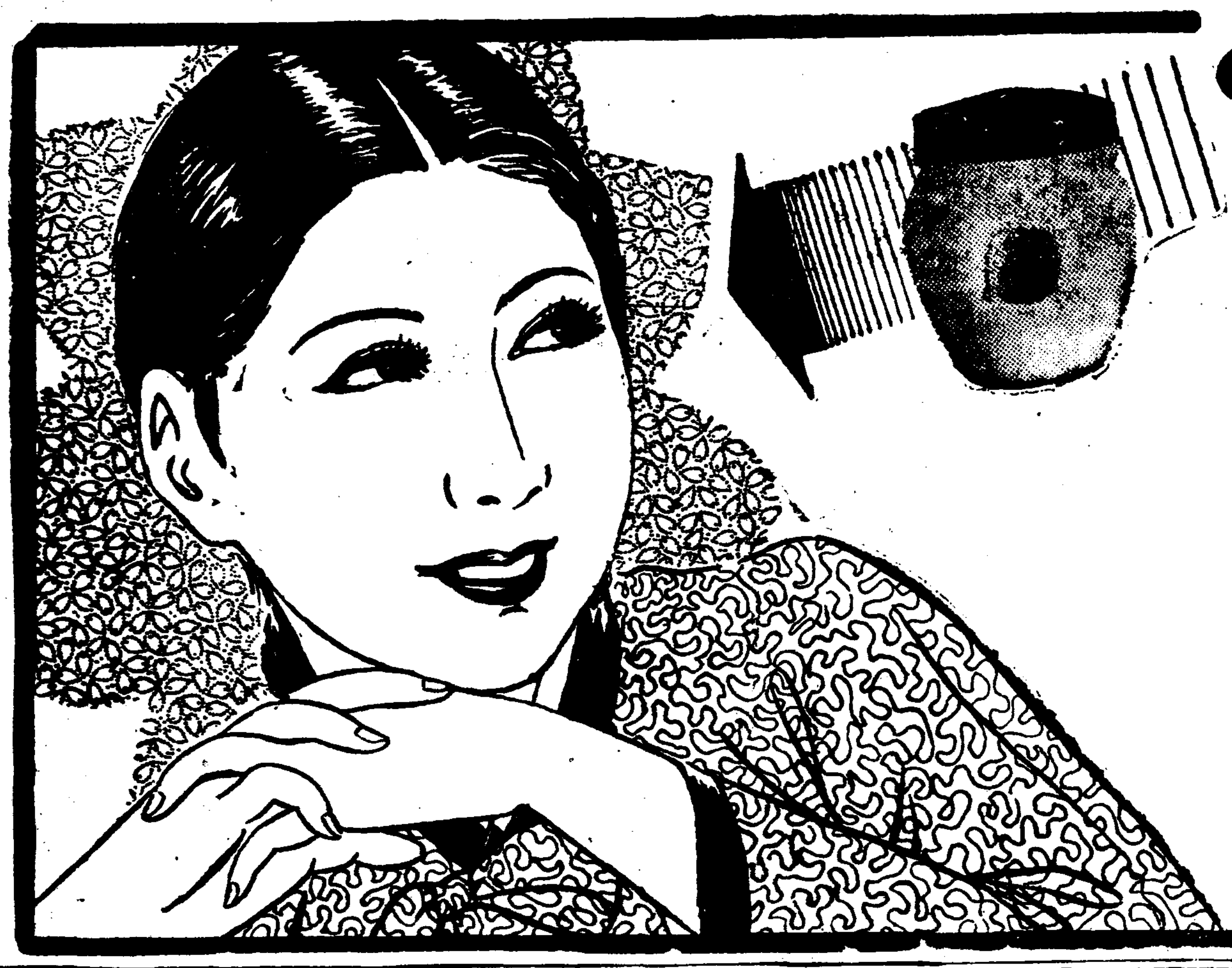

普通瓶 一·四〇전
德用品 一·五〇전

レオン洗顔クリーム
레온세안크림

東京市神田區小川町西三丁目
本舖 株式會社 レオン商會

第一回配本

朝鮮野談全集

申鼎言 庾秋岡 篇

本全集의執筆者

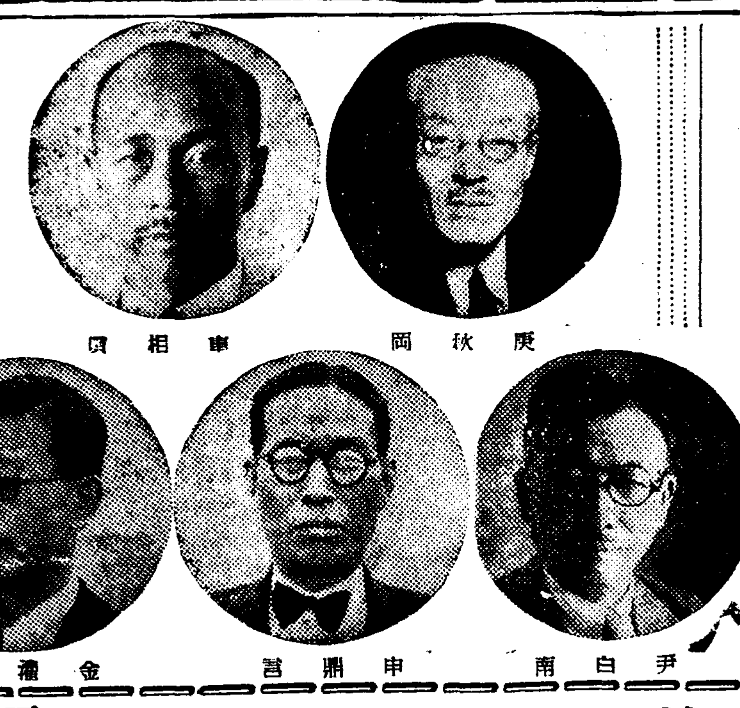

今年讀書界의豪華超巨彈!! 小說以上의珍奇한內容!!

이冊은 朝鮮野談界의權威로 名聲이錚錚한 申鼎言 庾秋岡、車相瓚、尹白南、洪木春、金灌雲氏等 六氏가 그의全野談中에서 가장滋味잇고 가장意義잇고 가장感激되는 寶玉篇만을 골라 이全集을 내는것이다 생각컨대 이 全集은 實로半萬年 朝鮮史의側面史가 될뿐아니라 小說以上으로 興味津津하여 讀書界의最高峰이 안일수업다 더구나 이全集中에는 우리祖先들의 雜談的事實과 感激만흔逸話로써 繡를노코 眞珠를께니만치 이처름滋味잇고 感激되는冊이世上에 다시업슬것이다 滋味잇고 意義잇고 또는修養되는冊을보려는사람은 이冊을보라 愉快이 읽어가는中에 不知不識中 朝鮮史도알게되고 머라서 모든 偉賢들의行蹟에 만흔感激과 修養을 엇을것이다

只今人氣衝天! 注文山積이다!

第一卷 發賣中!

曲折만흔朝鮮史의그裏面

興味津津한感激의修養書!

第一回配本 申鼎言 庾秋岡 篇目次內容

申鼎言篇

告變의鼠 護國의龍 斥禍의兎 懸板의禍 變怪의榮 人彩의雹

純情 可憐한蓮花 童子菩薩 怪火 女傑 夢影 才子佳人 麗末名賢 如意仙丹 銀燭臺 英雄의눈물 成火病

庾秋岡篇

나는大丈夫 百濟最後의日 奇緣

『本全集』의讀辭

評論家 金南天

野談은 文學과 嚴密히 한다기보다 歷史、그중에도 野史와交涉을 시키는것이 正當할듯도하다。野談이 지금文學의領域을 侵害하고잇는것은 現代文學의 하나의 弱點이다。다시말하면 文學이 讀者를사로잡을 興味를주지못하는 때문일것이다。이런意味에서 大衆이 野談을 조하하는것을 文學은 반성하고 또 여러點으로 배웟이어서야 할줄안다。이번刊行되는 野談全集은 우리文學하는 사람에게 여러 意義잇는 出版物이될것이다。또 우리歷史를 잘 모르고 歷史冊을 읽을수업는 讀書人들에게 滋味잇게 읽을수잇는 冊이어서 愉快히 읽어서 知識이 될것이다 어데잇다면 어데서 더 조흔일이 어데잇으랴。

本全集의內容

第一卷 申鼎言 庾秋岡篇
第二卷 車相瓚 金灌雲篇
第三卷 尹白南 洪木春篇

一卷은 四月十八日發賣
二卷은 五月五日發賣
三卷은 六月五日發賣

本全集卷頭의本社主筆의發刊辭一節

歷史를 研究하는것은 人類의 자최를 正統的으로 探索하는 學問이다。그러나 이와併行하야 歷史의裡面事實을 巫설的으로 研究하는것이所謂 朝鮮의잇서서 野談의一部門이 아닐가한다「正統의研究만이 眞理가아니오 어떤事實의雜談的研究도 또한眞理이다」한 웰스의 말을 기다릴것도업시 우리는 野談에서 우리祖先들의 여러가지 雜談的事實과 또는 感激만흔 逸話를 배울수가잇다。玆에 本社에서 野談全集을 發行하는理由도 여기잇다。이野談全集은 申鼎言、庾秋岡、尹白南氏等 野談界의 錚錚한 名星들이 그의가장 自信잇는 寶玉篇만을골라 이全集을 發行하니만치 全讀書界의支持를바들것을 밋는다。그리고 그第一篇으로 野談界의巨匠 申鼎言、庾秋岡 篇을 내는것은 가장愉快한일이다。讀書子들이 趣味兼 事實의 研究로 取舍選擇을 잘한다면 裨益되는바가 不尠할것이다。그러나 書는 밋지못할것도 엇고 또밋지아니하면 안될것도잇서서 아니밋는것은 讀者의判斷에잇다。小說이高遠한 意味의 人生을 일한 小說이란것을 내어노코 單純한『괴담』으로 娛樂과興味를 本位로 人間의嗜好에 適合한讀物이라면 野談은史實의 色彩를含蓄한 娛樂과興味의 好讀物이라 할것이다。이러한意味에서 本書를 江湖에 紹介되는것은 朝鮮文化의 內容을豐富하게하는데 一助가 될것이다。上梓의日에當하여 몃마디말로 辯하여둔다。(李勳求)

四六版 豪華洋裝
鄭玄雄 苦心裝幀
四五〇頁의大冊子
一冊定價 一、五〇
送料 二十五錢

京城府太平通一丁目六一番地
朝鮮日報社出版部發行 (振替京城五八七八番)